

신청안내

신청안내

- ① 한국장학재단 홈페이지 (<http://www.kosaf.go.kr>)에서 로그인합니다.
- ② [인재육성>대학생지식멘토링>대학생청소년교육지원사업]으로 들어갑니다.

신청안내

The main content area features a navigation menu with the following items:

- 사업소개 (Business Introduction)
- 참여현황 (Participation Status)
- 신청 및 선발 (Application and Selection)
- 활동방법 (Activity Method)
- 지원내용 (Support Content)
- 일정공지 (Schedule Notice)
- FAQ

The '사업신청' (Business Application) item is highlighted with a red box. Below the navigation menu, the page title is '대학생 청소년 교육지원사업' (University Student Youth Education Support Project). The main text describes the project's purpose: to provide opportunities and scholarships to support the growth of university students. It lists the project period (March 2016 to January 2017) and the application periods for the first and second semesters. A button for '대학생 청소년 교육지원사업 커뮤니티 >' is also visible.

On the right side, a vertical menu contains the following items:

- 사업소개
- 사업신청
- 활동계획서 관리
- 온라인 사전교육
- 학업시간표관리
- 출근부 관리
- 증명서 발급

At the bottom of this menu, there are two items: '증명서발급(2014년이전)' and '증명서발급(2015년이후)'. The '사업신청' item is highlighted with a red box.

① [사업신청]을 클릭합니다.

신청안내

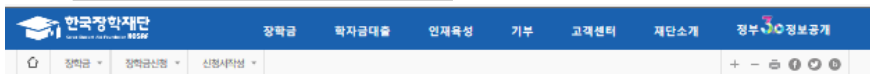

신청가이드

한국장학재단의 장학금 신청 이렇게 신청하세요.

1. 공인인증서 발급 신청서 작성시 공인인증서가 필요합니다. 한국장학재단의 제휴 은행을 방문하여 계좌개설 및 공인인증서 발급이 필요합니다.

2. 사업이용자 등록 신청서 작성은 서비스이용자로 등록되어 있는 본인 한에 가능합니다.

3. 신청서 작성 로그인 후 <장학금 신청서 작성>을 클릭하시면 신청서가 접수 됩니다. 신청서 작성시 공인인증서를 이용해 본인인증, 학관 동의 과정이 필요합니다.

4. 증명서류제출 장학금신청서류인 주민등록등본, 가족관계증명서, 기타 자격증명서류 등 관련서류(조성환수급자인 경우 기초생활수급자 증명서 1부 제출) * 모든 서류는 1개월 이내 발급분으로 하되 연도별 발급사유도 제출 가능

5. 심사·선발 장학금별 선발기준에 의하여 심사가 진행되며, 장학장을 최종 선발합니다. 심사결과에 불합격자의 장학금관리>장학금명세서 확인할 수 있습니다.

6. 장학금지급 장학금으로 선발된 학생의 장학금은 소속대학으로 지급됩니다.

한국장학재단 장학금 신청

성적우수장학금 **NEW**

- 대동림과학장학금
- 국가우수장학금(이공계)
- 국가우수장학금(이공계-지역)
- 인문40년장학금
- 예술체육비전장학금
- 드림장학금(국내)
- 드림장학금(해외)
- 전문대학상적우수장학금

푸른대 상성기부장학금 (사랑드림 상상)

- 푸른대기부장학금 (사랑드림)
- 희망사다리장학금
- 희망사다리장학금(지역)
- 대학생청소년교육지원사업 (구,교육기부)
- 국가장학금(일반)
- 국가장학금(취약계층) (취업연계, 장애대학생, 도우미 지원유형, 권역별 취업활성화유형)
- 법학전문대학원장학금

국가연구장학금 **NEW**

- 대학원생지원장학금 (인문사회계)

국가장학금(비우형) 및 다자녀(셋째)이 이상

- 국가근로장학금

신청하고자 하시는 장학금을 선택하시고 신청하기 버튼을 클릭합니다.

- ① 신청하기를 클릭합니다
- ② [대학생청소년교육지원사업(구,교육기부)]를 선택합니다.
- ③ [신청하기]를 클릭합니다.

신청안내

장학금

학자금대출

인재육성

기부

고객센터

재단소개

장

개인(신용)정보 수집, 이용, 제공 및 조회 동의서 | 한국장학재단 - Internet Explorer

개인(신용)정보 수집, 이용, 제공 및 조회 동의서

본 동의서의 효력은 본 계약이 갱신 또는 변경되는 경우에도 유효하며, 위 개인(신용)정보는 수집 이용에 관한 동의일로부터 학자금 지원, 인재육성지원 및 기숙사 등 학생복지시설 지원 종료일까지 위 이용 목적을 위하여 보유·이용됩니다. 단, 지원 종료 후에도 재단법 제16조(사업) 및 제50조의5(공복 지원의 설치), 학자금대출차관 관리업무, 금융사고 조사, 분할 해결, 민원처리, 법령상 의무이행 및 취재단의 리스크 관리업무에 따라 필요한 경우 보유·이용할 수 있습니다.

귀 재단이 위와 같이 본인의 개인(신용)정보를 전자정부법 제36조에 따른 행정정보의 공동이용 및 사회복지통합관리망(행복e음), 사회보장정보시스템, 교육행정정보시스템(NEIS) 등을 통하여 수집·이용하는 것에 동의합니다.

동의함 의하지 않음

귀 재단이 위 목적으로 다음과 같은 본인의 고유식별정보를 수집·이용하는 것에 동의합니다. 고유식별정보: (주민등록번호, 운전번호, 외국인등록번호)

동의함 의하지 않음

본 개인(신용)정보의 수집·이용에 관한 동의는 거부할 수 있습니다. 다만 동의하지 않는 경우 금융거래 관계 설정 중지, 조건, 장학금 신청·선정·지급, ICCRS 관련 차용, 인재육성 지원 사업 관련 선발 시 불이익을 받을 수 있으며, 특히 적용에 제외될 수 있습니다.

동의함 의하지 않음

2. 제공·조회에 관한 사항

- 재단법 제50조의2, 제50조의3 및 제50조의5제2항 각호 등에 따른 기간
- 대법원
- 관계행정기관(교육부, 행정자치부, 국방부, 보건복지부, 기획재정부, 법무부, 외교부, 국토교통부, 통일추진본부 등)과 국세청, 병무청, 경찰청, 해양경찰청, 소방방재청 등 그 산하기관

동의합니다.

신청서작성

신청서작성

STEP 01
약관동의STEP 02
학교정보 입력STEP 03
개인정보 입력STEP 04
신청정보 입력STEP 05
신청정보 확인STEP 06
신청

인증서 선택

한국장학재단
Korea Student Aid Foundation KOSAF

저장매체 선택

하드디스크 | 이동식디스크 | 보안토큰 | 스마트인증 | 저장토큰 | 휴대폰

발급대상	발급자	구분	만료일자

인증서 보기 | 인증서 암호는 대소문자를 구분합니다.
인증서 찾기 | 인증서 삭제 | 인증서 암호

확인 | 취소

ver EX : 1.0.0.44

1

내용확인 >

 예, 내용에 동의합니다. 아니오

내용확인 >

 예, 내용에 동의합니다. 아니오

위 내용에 동의하며 신청서에 필요한 정보를 누락 없이 사실만을 입력하겠습니다.

누락 및 사실 아닌 내용 입력으로 신청이 거절 될 수 있음을 인정합니다.

2

공인인증서 동의 >

취소 >

☞ 참조하세요

- ① [내용확인]을 클릭하여 세부 약관을 확인하고 동의합니다.
- ② [공인인증서 동의]를 클릭하여 공인인증서로 동의합니다.

신청안내

한국장학재단
장학금 학자금대출 인재육성 기부 고객센터 재단소개 정부 30 정보공개

HOME 장학금 장학금신청 신청서작성
+ - 📱 🌐 📧 📞

신청서 작성

STEP 01 약관동의
STEP 02 학교정보 입력
STEP 03 개인정보 입력
STEP 04 신청정보 입력
STEP 05 신청정보 확인
STEP 06 신청완료

이름	주인등록번호		
신청상품	대학생 청소년교육지원사업	신청일자	

학교 정보

소속대학	<input type="text"/> 찾기 >	단과대학	<input type="text" value="단과대없음"/>
학과전공	<input type="text"/> 검색 >	학번	<input type="text"/>
학적구분	<input type="text" value="선택"/> ▼	학년	<input type="text" value="선택"/> ▼

※ 신청하기 기본요건

- 신청하기 기본요건에 해당하지 않습니다.
- 아직 학번이 나오지 않은 신입생의 경우 학번란에 수험번호를 기입해 주시기 바랍니다.
- <지원 제외 대상>
- 외국국적으로 국내대학에 재학 중인 대학생
- 대한민국 국적으로 외국대학에 재학 중인 대학생
- 휴학생, 졸업생, 자퇴생, 대학원생, 조기취업자, 산업체 위탁생, 시간제 등록생, 평생교육시설 등록생

2 [확인 >](#) [취소 >](#)

① 신청할 대학정보, 전공, 학번, 학적상태, 학년 정보를 입력합니다.

② [확인]을 클릭합니다.

※ 휴학생, 대학원생, 조기취업자, 산업체 위탁생, 시간제 등록생, 평생교육시설 등록생은 신청 불가능합니다.

신청안내

한국장학재단 장학금 학자금대출 인재육성 기부 생활관 고객센터 재단소개 정부정보공개

장학금 장학금신청 신청서작성

이름 주민등록번호
신청상품 대학생 청소년교육지원사업 신청일자

1 장학금 신청에 필요한 정보를 정확히 입력하세요.

개인정보 입력

전화번호 []-[]-[] 휴대전화번호 []-[]-[] [휴대전화인증 >]
이메일 []@[]naver.com [v]
살거주지 주소 [우편번호찾기 >]
* 살거주지 주소로 우편물이 발송됩니다.
* 살거주지 주소가 다른 경우 변경해 주십시오.

계좌정보

계좌선택 [이용하실 계좌번호를 선택하세요 -] [신규입력 >] * 본인명의 계좌를 등록하셔야 합니다.
* 신청기간 종료 후 입금계좌 변경이 불가하니 주의하시기 바랍니다.

3 [확인 >]

- ① 장학금 신청에 필요한 기본정보를 입력합니다.
- ② 계좌정보를 입력합니다. 장학금이 실제로 지급될 계좌입니다.
- ③ [확인]을 클릭합니다.

신청안내

한국장학재단 장학금 학자금대출 인재육성 기부 생활관 고객센터 재단소개 정부30 정보공개

장학금 장학금신청 신청서작성

신청서 작성

이름	주민등록번호
신청상품	신청일자
대학생 청소년교육지원사업	

1 형태

A형(대학발굴형) B형(멘토발굴형)

2 정보

희망요일 무관 월 화 수 목 금 토 일

희망시간 무관 09:00 ~ 09:00

희망과목

3 자기소개 및 지원동기

자기소개 및 지원동기

*자기소개를 간략하게 입력해 주세요. (최소 200자 이상 최대 500자 입력 가능, 0/500자)

4 파일

제출서류 업로드

[미등록]

찾아보기... 파일 등록

<제출서류안내>

- [찾아보기]를 클릭하여 파일 선택 후 파일 첨부 후 **파일 등록**을 클릭해야 파일이 등록됩니다.
- 첨부파일의 최대 용량은 10MB이내만 가능하며, pdf, zip, jpg, hwp 파일 형태로 등록 가능합니다.
- 파일을 등록 후 [파일등록완료]를 클릭하시면 첨부파일을 확인하실 수 있습니다.
- 등록하신 파일의 이름은 정해진 규칙에 의해 자동으로 바뀌게 됩니다.

5

이전 **확인** 취소

- 1 신청정보를 확인합니다.
(A형:대학발굴형, B형:멘토발굴형)
- 2 희망요일, 시간, 과목을 선택합니다.
- 3 자기소개 및 지원동기를
최소 200자, 최대 500자 이내로 입력합니다.
- 4 대학에서 별도로 요청한 서류
(지도교수추천서 등)가 있는 경우,
제출 서류를 업로드 합니다.
- 5 확인을 클릭합니다.

신청안내

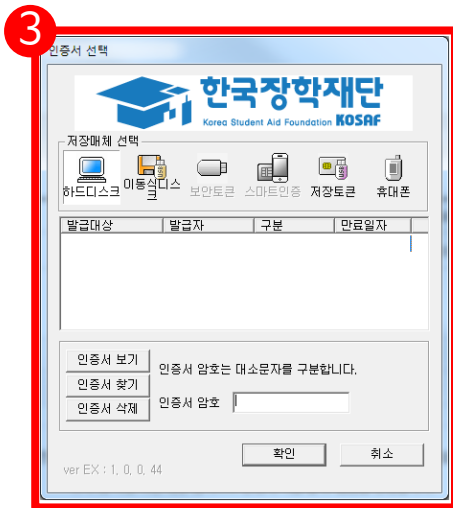

1

이름	주민등록번호
장학생명	신청일자

학교정보	
소속대학	인적대학
학과명	학번
학년	학년

개인정보	
전화번호	휴대폰번호
이메일	
실거주지 주소	

계좌정보	
은행명	

신청 상태	
신청내역	*
신청내역	○

신청정보	
신청유형	유급
신청기간	유급
신청과목	영어

2

- ① 신청정보를 확인합니다. 제출 후에는 수정이 불가능하오니 정확히 확인해주시기 바랍니다.
- ② [확인]을 클릭합니다.
- ③ 공인인증서 인증으로 신청을 완료합니다.

신청안내

◆ 신청서 작성

대학생 청소년교육지원사업
참여 신청서 작성이
정상적으로 완료 되었습니다.

신청현황

신청이 정상적으로 완료될 경우, 위와 같은 화면이 표기됩니다.

학업시간표

학업시간표 등록

① [인재육성>대학생지식멘토링>대학생청소년교육지원사업]으로 들어갑니다.

학업시간표 등록

QUICK MENU | HOME | INREYUSUNG | DAHAKSENG JISIKMENTORING | DAHAKSENG CHEONGSEON EGYEONGWONSASAE | SASOEGAE | + - | SNS

검색	사업소개	참여현황	신청 및 선발	활동방법
ENGLISH	지원내용	일정공지	FAQ	

대학생 청소년 교육지원사업
 대학생이 초·중·고교 학생을 대상으로 지식과 경험을 나누고 재단은 대학생에게 미래 인재로 성장할 수 있는 기회와 장학금을 지원하여 등록금 및 생활비 부담을 경감할 수 있도록 하는 국가근로장학사업

• 사업기간 : 2016년 3월 ~ 2017년 1월
 • 1학기 : 2016년 3월 ~ 2016년 8월
 • 2학기 : 2016년 9월 ~ 2017년 1월
 ※ 대학별 사업 운영일정이 상이함

대학생 청소년 교육지원사업의 주요 특징!
 • (초·중·고등학생) 배움지기(멘티)들에게 공평한 교육기회 제공

사업소개
 사업신청
 활동계획서 관리
 온라인 사전교육
학업시간표관리
 출근부 관리
 증명서 발급

• 증명서발급(2014년이전)
 • 증명서발급(2015년이후)

① [학업시간표관리]로 들어갑니다.

학업시간표 등록

한국장학재단

[장학금](#)
[학자금대출](#)
[인재육성](#)
[기부](#)
[생활관](#)
[고객센터](#)
[재단소개](#)
[정부30 정보공개](#)

[홈](#)
[인재육성](#)
[대학생지식연토티](#)
[대학생 청소년 교육지원사업](#)
[학업시간표관리](#)

[+](#)
[-](#)
[📄](#)
[f](#)
[📱](#)

학업시간표관리

- 학업 시간표를 관리 하실 수 있습니다.
- 학업 시간표 관리

검색 조건

조회 조건

 전체
 AM 7:00 ~ 12:45
 PM 13:00 ~ 23:45

장학 신청 후 시간표 입력 기간만 등록이 가능합니다.

AM	일	월	화	수	목	금	토
7:00	<input type="checkbox"/>	<input type="checkbox"/>	<input type="checkbox"/>	<input type="checkbox"/>	<input type="checkbox"/>	<input type="checkbox"/>	<input type="checkbox"/>
7:15	<input type="checkbox"/>	<input type="checkbox"/>	<input type="checkbox"/>	<input type="checkbox"/>	<input type="checkbox"/>	<input type="checkbox"/>	<input type="checkbox"/>
7:30	<input type="checkbox"/>	<input type="checkbox"/>	<input type="checkbox"/>	<input type="checkbox"/>	<input type="checkbox"/>	<input type="checkbox"/>	<input type="checkbox"/>
7:45	<input type="checkbox"/>	<input type="checkbox"/>	<input type="checkbox"/>	<input type="checkbox"/>	<input type="checkbox"/>	<input type="checkbox"/>	<input type="checkbox"/>
8:00	<input type="checkbox"/>	<input type="checkbox"/>	<input type="checkbox"/>	<input type="checkbox"/>	<input type="checkbox"/>	<input type="checkbox"/>	<input type="checkbox"/>
8:15	<input type="checkbox"/>	<input type="checkbox"/>	<input type="checkbox"/>	<input type="checkbox"/>	<input type="checkbox"/>	<input type="checkbox"/>	<input type="checkbox"/>
8:30	<input type="checkbox"/>	<input type="checkbox"/>	<input type="checkbox"/>	<input type="checkbox"/>	<input type="checkbox"/>	<input type="checkbox"/>	<input type="checkbox"/>
8:45	<input type="checkbox"/>	<input type="checkbox"/>	<input type="checkbox"/>	<input type="checkbox"/>	<input type="checkbox"/>	<input type="checkbox"/>	<input type="checkbox"/>
9:00	<input type="checkbox"/>	<input type="checkbox"/>	<input type="checkbox"/>	<input type="checkbox"/>	<input type="checkbox"/>	<input type="checkbox"/>	<input type="checkbox"/>

① 검색조건을 선택하고 검색합니다.

② 수강중인 강의의 시간표를 모두 입력합니다. 15분 단위로 선택 가능합니다.

ex) 월요일 오후 13:00~13:45에 강의를 있다면 월 PM 13:00, 13:15, 13:30을 선택합니다.